



# LOM MIT

Neues aus der Stiftung

## PRÄPARATSPRITZEN AM GRÜNDONNERSTAG

Wie in jedem Jahr wollen wir auch diesmal am Nachmittag des Gründonnerstag, den 28.03.2024, eines der beiden klassischen biologisch-dynamischen Spritzpräparate zur Anregung der Lebenskräfte in der **Erde**, in den **Pflanzen**, in den **Bäumen** und **Sträuchern** auf dem Gelände ausbringen. Das Hornmistpräparat wird jeweils zur Frühjahrs- und Herbstbestellung auf den Boden ausgespritzt. Es bereitet das Bodenleben für die Entwicklung der Pflanzen vor und **fördert und stärkt sie in einem gesunden Wachstum**.

Damit unser Vorhaben, möglichst das ganze Loheland-Gelände zu versorgen, gelingen kann, brauchen wir viele helfende Hände. Es bietet Gelegenheit, sich im gemeinsamen Tun zu begegnen und das weitläufige Gelände näher zu erkunden.



Wo? In der Gärtnerei Gartenhaus, unterer Eingang

Wann? 28.03.2024, 16:30 Uhr

Mitzubringen sind:

- etwas Zeit zur Entschleunigung
- festes Schuhwerk
- Freunde und Familie

Anmeldung erwünscht unter [garten@loheland.de](mailto:garten@loheland.de) oder telefonisch bei Margreth Voegele 0661 / 39244.

**Die Teilnahme ist gerne auch spontan möglich.**

Auf reges Interesse und Unterstützung hoffend, grüßen Sie Margreth Voegele und die Mitarbeitenden des Grünen Bereichs



## DIE BEDEUTUNG DER PRÄPARATEARBEIT BEI DEMETER

Die Präparatearbeit bei Demeter ist ein zentraler Bestandteil der biodynamischen Landwirtschaft. Hierbei werden spezielle Präparate aus natürlichen Substanzen wie Kuhdung, Kräutern und Mineralien hergestellt. Diese werden in homöopathischen Mengen auf Felder und Pflanzen ausgebracht.

### Ziel der Präparatearbeit:

Die Präparate dienen dazu, die Bodenfruchtbarkeit zu fördern, das Pflanzenwachstum zu unterstützen und eine harmonische Entwicklung im landwirtschaftlichen Ökosystem zu gewährleisten.

### Was genau wird gemacht:

Landwirte verwenden verschiedene Präparate, darunter Hornmist, Hornkiesel und Baldrianpräparate. Diese werden in speziellen Rhythmen und Verdünnungen hergestellt und dann auf die Felder ausgebracht.

### Warum ist das wichtig laut Demeter:

Demeter betont, dass die Präparatearbeit die Lebenskräfte im Boden stärkt, eine nachhaltige Landwirtschaft fördert und die Qualität von Lebensmitteln verbessert. Die biodynamische Herangehensweise geht über ökologische Prinzipien hinaus und strebt eine ganzheitliche, harmonische Beziehung zwischen Mensch, Pflanzen und Erde an.



HERZLICHSTE EINLAGUNG DER KLASSE 8A

# DER SCHLAFENDE SMARAGD

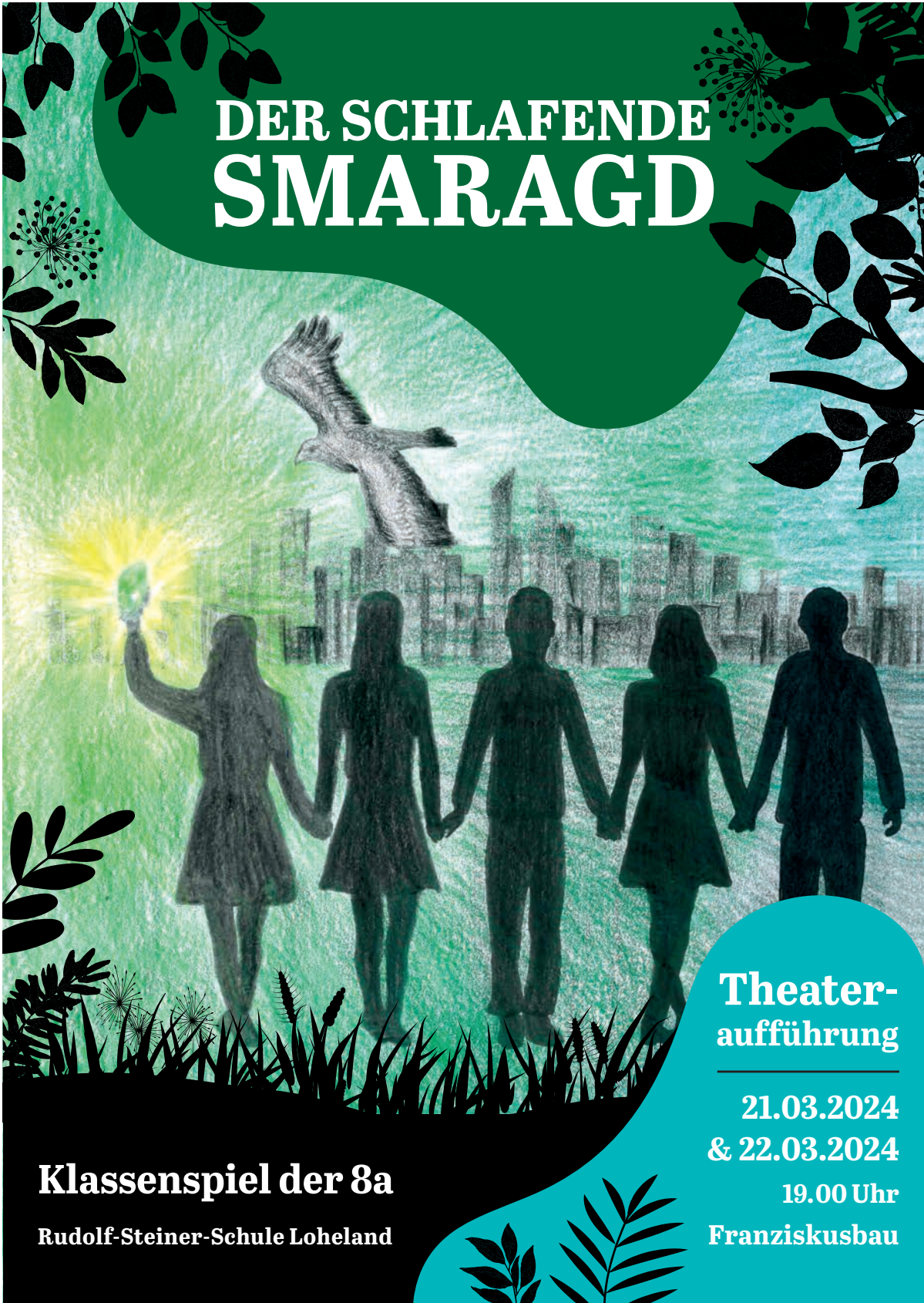

**Klassenspiel der 8a**

Rudolf-Steiner-Schule Loheland

**Theater-  
aufführung**

**21.03.2024  
& 22.03.2024**

**19.00 Uhr**

**Franziskusbau**





## IMPRESSIONEN AUS DEM WERKUNTERRICHT DER KLASSE 5A

Geschicklichkeitsspiele und  
Küchenrollenhalter



Wir haben Buttermesser hergestellt  
und diese natürlich bei einer Brotzeit  
ausprobiert.



Fotos: Judith Koch (Werklehrerin /  
Team Lebensraum Loheland)



KONZERT IM RAHMEN DER FULDAER FRAUENWOCHE

# FRAUEN MACHT MUSIK!

**SONNTAG,  
10. MÄRZ 2024  
17:00 UHR**

**Rudolf-Steiner-Schule, Musiksaal  
Loheland 1, 36093 Künzell**

**Tickets an der Abendkasse: 8 €, ermäßigt 5 €**

LOHELAND FRAUENBÜRO Chor InTakt, Aschaffenburg  
Leitung: Britta Gläser

## EURYTHMIE IN LOHELAND

Eurythmiekurs mit Tierkreis, immer donnerstags bis Ostern, 19 Uhr, Haus für Spiel und Bewegung

Tierkreis (7 Ebenen)  
Fr., 8. und Sa., 9. März, 16:30 Uhr  
Fr., 26. und Sa., 27.04., 16:30 Uhr

Mirjam Voigt  
0661 / 3804529

## NACHRICHTEN AUS DEM LOHELAND-GARTEN

In der Gärtnerei ist die Saison schon wieder im vollen Gange. Mithilfe von Schüler:innen aller Altersklassen und einer neuen Praktikantin (näheres im nächsten Lomit) sind wir dabei, die neue Saison vorzubereiten. So ziehen wir Jungpflanzen heran, auch für den Verkauf, bereiten die ersten Beete vor und beliefern das Wiesenhaus mit unserem Gemüse.

Dieses Jahr haben wir einige Projekte geplant, neben einem neuen Kräuterbeet soll auch ein Färbegarten für die Filzgruppe entstehen.

Zwei Freitage sind dafür zur Beetvorbereitung schon angedacht, am **15.03.** und **19.04.**, jeweils vormittags.

Menschen, die Interesse daran haben mitzuwirken und mitzuhelfen, können sich gerne melden per Mail an [garten@loheland.de](mailto:garten@loheland.de), direkt bei der Gärtnerei oder einfach so spontan vorbeikommen.

Viele Grüße aus dem Garten  
M. BURGERT





# WOLFSLAGER

*in Loheland*

**15. - 19. Juli 2024**

für Kinder im Alter von 6 bis 13 Jahren

nähere Informationen:  
**Annette Flemming**  
[annette.flemming@gmx.net](mailto:annette.flemming@gmx.net)



LOHELAND

## T-SHIRTS FÜR DIE MITTEL- UND OBERSTUFE

1000 Dank an den Förderverein für die Finanzierung der WettkampfsHIRTS für die Mittel- und Oberstufe!  
Die Schüler:innen haben sich riesig gefreut.

Danke! A. Flemming und S. Kalkofen





## März

Do	07.03.	Eurythmiekurs mit Tierkreis (Haus f. Sp. u. Bew.)	19:00
Fr	08.03.	Kita geschlossen (Teamfortbildung)	
Fr	08.03.	Ausbildung Schulsanitäter	
-	-		
Sa	09.03.		
Fr	08.03.	Tierkreis (7 Ebenen)	16:30
-	-		
Sa	09.03.		
So	10.03.	Führung: „Die Frauensiedlung Loheland“ im Rahmen der Fuldaer Frauenwoche (mit Anmeldung über <a href="mailto:oeffentlichkeitsarbeit@loheland.de">oeffentlichkeitsarbeit@loheland.de</a> )	14:00
So	10.03.	Konzert im Rahmen der Fuldaer Frauenwoche (Musiksaal, Schulhaus III)	17:00
Di	12.03.	Elternabend Klasse 10a	19:30
Do	14.03.	Eurythmiekurs mit Tierkreis (Haus f. Sp. u. Bew.)	19:00
Do	14.03.	ELVE-Sitzung	20:00
Sa	16.03.	Präsentation Jahresarbeiten Klasse 8n (Musikraum)	
Mo	18.03.	Elternabend Klasse 3a	19:30
Do	21.03.	Eurythmiekurs mit Tierkreis (Haus f. Sp. u. Bew.)	19:00
Do	21.03.	Aufführung Klassenspiel der 8a (Franziskusbau)	19:00
Fr	22.03.	Kollegiumstagung	
Fr	22.03.	unterrichtsfrei	
Fr	22.03.	Unterrichtsende und Notenbekanntgabe Klasse 13	
Fr	22.03.	Aufführung Klassenspiel der 8a (Franziskusbau)	19:00
Mo	25.03.	Osterferien Hessen	
-	-		
Fr	12.04.		
Mo	25.03.	Kita geschlossen	
-	-		
Do	28.03.		

## April

Mo	15.04.	Klassenspiel 8n	
-	-		
Fr	10.05.		
Di	16.04.	Elternabend Klasse 6b	19:30
Mi	17.04.	Schriftliches Abitur	
-	-		
Mi	08.05.		
Do	18.04.	ELVE-Sitzung	20:00
		Möglichkeit zum Austausch mit dem Vorstand (Alte Kanzlei)	15:00
Mi	24.04.		16:30
Fr	26.04.	Tierkreis (7 Ebenen)	16:30
-	-		
Sa	27.04.		
Sa	27.04.	Präsentation der Jahresarbeiten Klasse 8a	
Mo	29.04.	Elternabend Klasse 7a	19:30
Di	30.04.	Elternabend Klasse 3a	19:30

Spätere Termine und Terminänderungen sind auf unserer Website unter [www.loheland.de/kalender](http://www.loheland.de/kalender) einzusehen.



Lohelandimpression

### Impressum:

Herausgeber: Loheland-Stiftung  
 Redaktion: Öffentlichkeitsarbeit,  
 Melanie Pappert, Tanja Abeln-Bil  
**Nächstes Lomit:** 21.03.2024  
**Redaktionsschluss:** 22.03.2024, 10h  
 Lomit per Mail abonnieren: [Mail an mitteilungsblatt@loheland.de](mailto:Mailanmitteilungsblatt@loheland.de)



## POSTELEIN - DIESE WOCHE IM ANGEBOT

100 g 1,50 € statt 2,00 €

300 g 4,00 € statt 6,00 €

Hervorragend geeignet als Salat, als Topping für's Schulbrot, Pesto oder als Suppe.



Außerdem neu erhältlich: **CHICORÉE** aus Erdtreiberei

1 kg 5,50 €



## AUSSERDEM IM MÄRZ ERHÄTLICH

Feldsalat	100 g	2,80 €
Asia-Salat	100 g	2,00 €
Spinat	250 g	4,00 €
Möhren, gewaschen	kg	2,50 €
Möhren, ungewaschen (nur an der Gärtnerei)	kg	2,00 €
Walnüsse	250 g	3,00 €

Alles erhältlich im Laden oder 24/7 direkt zu beziehen bei der Gärtnerei.

Gerne auch unter [garten@loheland.de](mailto:garten@loheland.de) vorbestellen.

DONNERSTAG 14.03.24 und DONNERSTAG 21.03.24  
für Sie / euch auch wieder an der Wende von 12:30 - 13:30 Uhr